

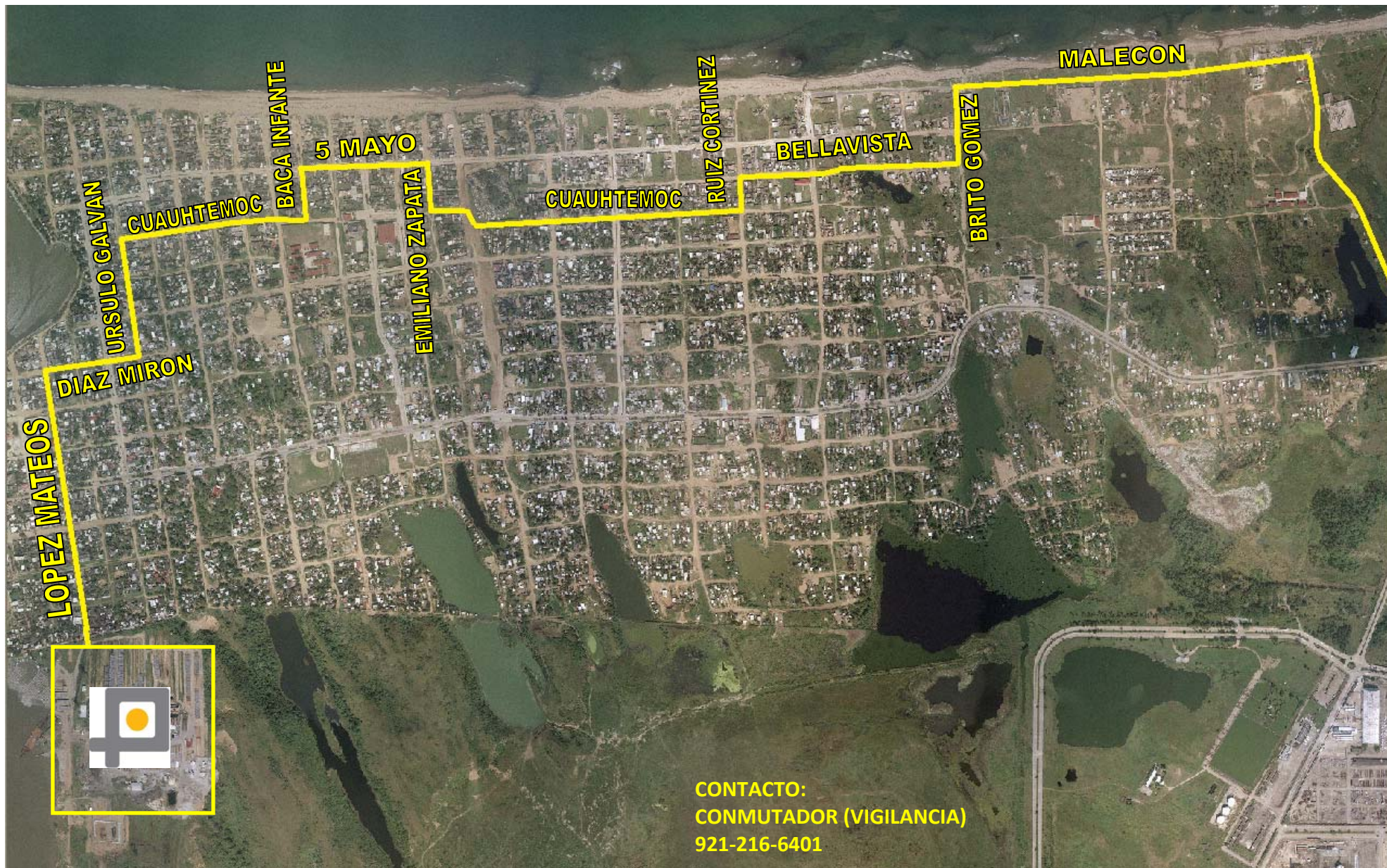

TRAYECTO DE VEHÍCULOS DE PERMADUCTO ANEXO A



HORARIO DE CIRCULACIÓN: 21:00 HRS. A 6:00 HRS. LAS UNIDADES DEBERAN SER DESENGANCHADAS EN LAS CALLES BRITO GOMEZ Y BELLAVISTA (VER CROQUIS) Y CIRCULAR CON UNA SOLA PLATAFORMA POR EL TRAYECTO INDICADO. LAS FALTAS A ESTA INDICACIÓN, SERÁN BAJO RESPONSABILIDAD DEL TRANSPORTISTA.